# El tráfico (inteligente y responsable) de las cosas y las personas

*El mundo de hoy requiere formas más inteligentes de movimiento de personas y productos, y las tecnologías como IoT (Internet of Things) y SMS (Smart Mobility Services) son importantes aliadas en ese objetivo. Entienda cómo ellas pueden transformar ciudades e industrias.*

## Las herramientas de la industria 4.0

Para soluciones aplicadas a la industria, el SD-WAN debe complementarse con tecnologías como LTE privado, permitiendo de este modo la integración de soluciones de IoT. De ésta manera, se facilita el proceso de captura y transporte de datos por la red SD-WAN, garantizando velocidad y confiabilidad.

Estas tecnologías son especialmente útiles para llevar conectividad a ambientes industriales de áreas remotas. En ese contexto, se destacan como potenciales destinatarios empresas mineras, agroemprendimientos e industrias cuyas plantas de fabricación demandan recolección de datos y tráfico de información.

## Movilidad urbana

La tecnología SMS puede aplicarse para disminuir el flujo de vehículos, simplificar las conexiones de transporte público y ofrecer una visión en tiempo real del espacio disponible en estacionamientos.

También es posible el monitoreo del flujo de personas en eventos públicos, una acción que se vuelve cada vez más importante en un mundo que necesita evitar las aglomeraciones.

Esos recursos también contribuyen mucho con las operaciones en la industria del turismo local, que puede optimizar la oferta de servicios.

## Gestión de la energía

El uso más difundido y conocido por ahora es el control de la iluminación pública, pero la tecnología SMS también puede hacer una gestión inteligente de los recursos energéticos, tanto en ambientes domésticos, como en los corporativos e industriales.

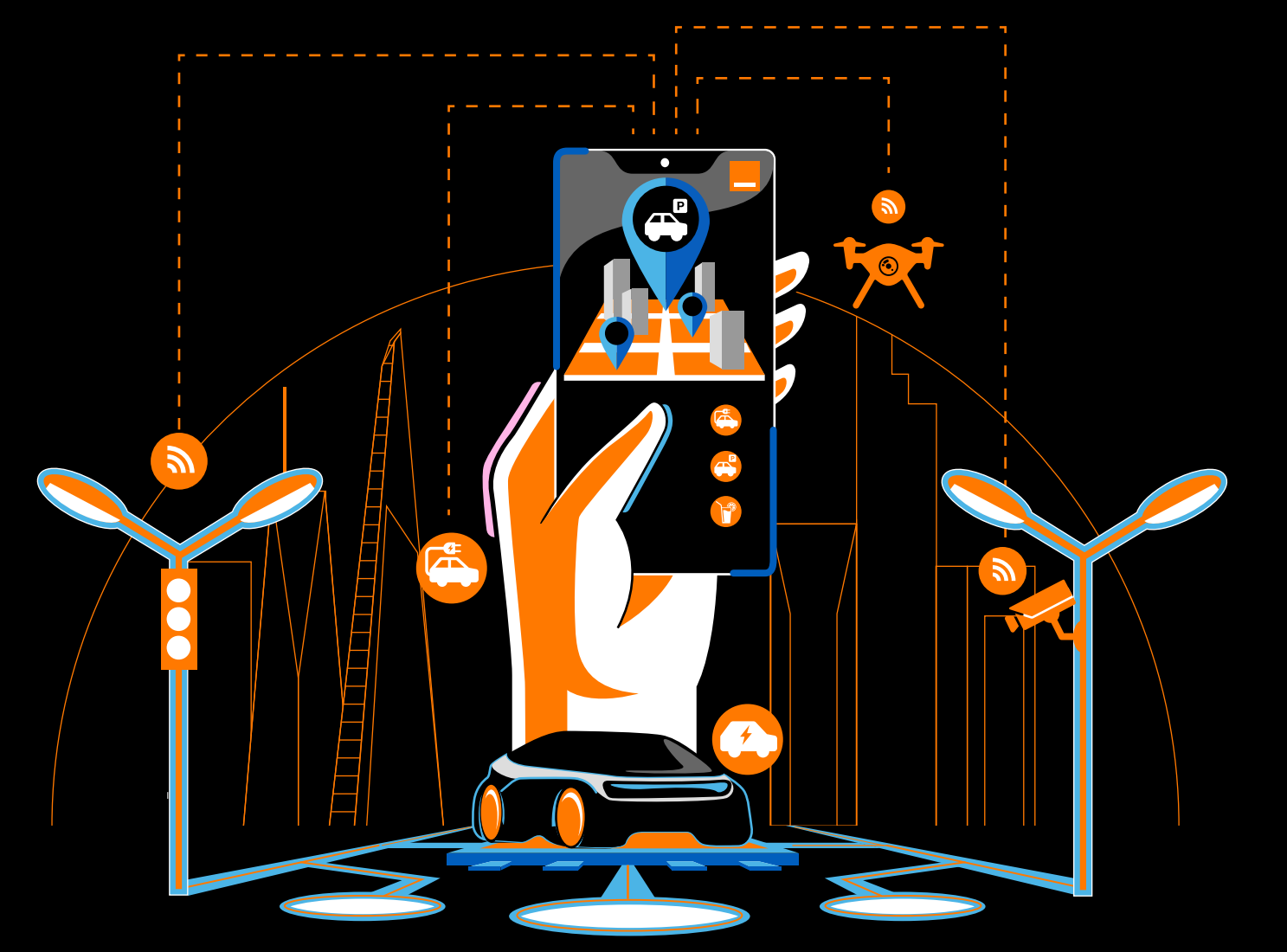

## Calles más seguras

La tecnología de vigilancia no se limita a cámaras. Con recursos de IoT y SMS, es posible recolectar datos de forma analítica y coordinar respuestas con centros de control, aumentando la velocidad de respuesta a situaciones que requieren intervención de las fuerzas públicas.

Business Services orange